



# Consiliul Local al municipiului Slatina

Strada M. Kogălniceanu nr. 1, Slatina, Olt, 230080

telefon 0249/439377; 439233 fax: 0249/439336

e-mail: [office@primariaslatina.ro](mailto:office@primariaslatina.ro) site: [www.primariaslatina.ro](http://www.primariaslatina.ro)

Nr. 295/17.09.2021

## HOTĂRÂRE

**Referitoare la: aprobare reorganizare Serviciul Public Direcția Administrare Patrimoniu, organigramă, număr de personal, stat de funcții și pondere funcții publice ale Serviciului public Direcția Administrare Patrimoniu**

CONSILIUL LOCAL AL MUNICIPIULUI SLATINA, întrunit, în ședința extraordinară din data de 17.09.2021.

### Având în vedere:

- inițiativa Primarului municipiului Slatina prin referatul de aprobare nr. 78844/17.09.2021 la proiectul de hotărâre;
- nota de fundamentare nr. 9784/17.09.2021 a serviciului public Direcția Administrare Patrimoniu;
- raportul de specialitate nr.78937/17.09.2021 al Direcției Generale management;
- Hotărârea Consiliului Local al municipiului Slatina nr. 184/18.05.2021, referitoare la aprobare organigramă, număr personal, stat de funcții și pondere funcții publice ale serviciului public Direcția Administrare Patrimoniu pentru anul 2021;
- prevederile art. 370 alin.(2), art. 382 lit. a) , art. 391, art. 408, art. 518 alin.(1) lit. d, alin.(2), alin.(3) -alin.(7) din OUG nr. 57/2019 privind Codul administrativ cu modificările și completările ulterioare;
- prevederile art. 65 din Legea nr.53/2003 privind Codul Muncii, republicată, cu modificările și completările ulterioare ;
- avizul favorabil al Comisiei buget, finanțe, al Comisiei de muncă și protecție socială și al Comisiei juridice și de disciplină din cadrul Consiliului Local al municipiului Slatina.

În conformitate cu prevederile art. 129, alin. (2), lit. a), alin. (3) (c) , art. 139 și art. 196, alin. (1), lit. a) din OUG nr. 57/2019 privind Codul Administrativ, cu modificările și completările ulterioare

## HOTĂRĂȘTE:

**Art. 1** - Se aprobă reorganizarea serviciului public Direcția Administrare Patrimoniu

**Art. 2** - Se aprobă organigrama serviciului public Direcția Administrare Patrimoniu, conform anexei nr.1 la prezenta hotărâre.

**Art. 3** - Se aprobă numărul de personal, statul de funcții și ponderea funcțiilor publice pentru personalul din cadrul serviciul public Direcția Administrare Patrimoniu, la nivelul a 55 posturi bugetate conform anexei nr. 2 la prezenta hotărâre, după cum urmează:

- funcții publice de conducere: 7
- funcții publice de execuție: 41
- personal contractual de execuție: 7

**Total număr posturi: 55**

**Art. 4** - Anexele nr. 1 și 2 fac parte integrantă din prezenta hotărâre.

**Art. 5** - Pentru aplicarea prevederilor legale ce decurg din reorganizarea serviciului public Direcția Administrare Patrimoniu se prevede un termen de minim 30 de zile.

**Art. 6** - Prezenta hotărâre se va aduce la cunoștința publică pe pagina de internet a Primăriei Municipiului Slatina și se comunică la:

- Instituția Prefectului – județul Olt;
- Primarul Municipiului Slatina;
- Agenția Națională a Funcționarilor Publici;
- Direcția Administrare Patrimoniu.

  
**Președinte de ședință,**  
**ANTONESCU Constantin**

**Contrasemnează,**  
**Secretar general al municipiului Slatina**  
**Mihai - Ion IDITA**

**Hotărârea a fost adoptată cu 14 voturi „PENTRU”.**

**14 - consilieri prezenți**

**7 - consilieri absenți**

**21 - consilieri în funcție.**

DIRECTIA ADMINISTRARE PATRIMONIU

Total număr posturi: 55  
din care:  
- funcții publice de conducere: 7  
- funcții publice de execuție: 1  
- personal contractual de ex: 7

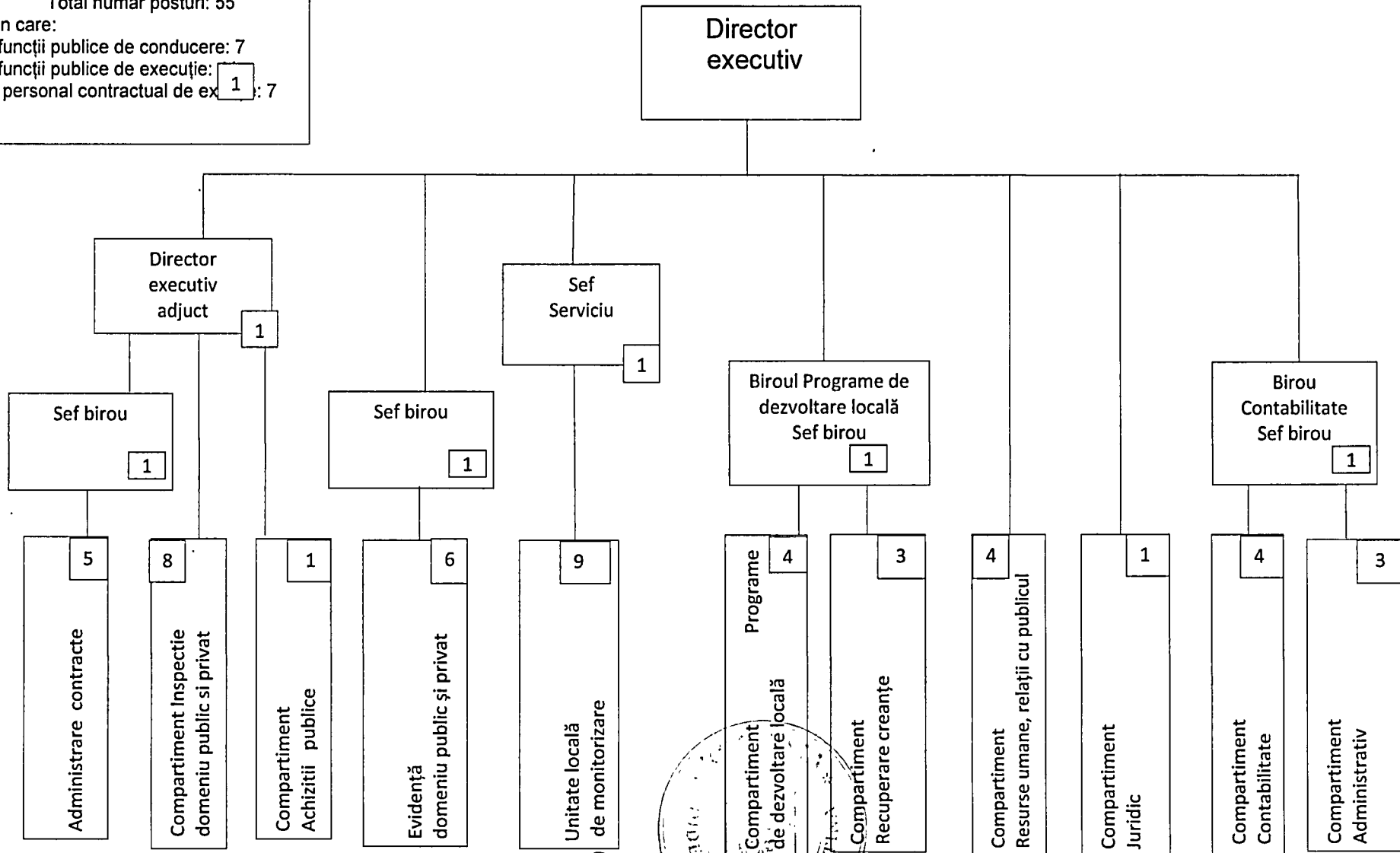

Președintele Colegiului  
ANTONIESEVICI  
Constanța

Consiliul Local al Municipiului Slatina  
Direcția Administrare Patrimoniu

Anexa nr. 2 la H.C.L. nr. 295/17.09.2021

## STAT DE FUNCTII

| Nr. crt.                                                 | Nume și prenume | Funcția publică           |                    | Clasa | Grad profesional | Nivel studii | Funcția contractuală |             | Nivel studii | Gradatie | Observații |
|----------------------------------------------------------|-----------------|---------------------------|--------------------|-------|------------------|--------------|----------------------|-------------|--------------|----------|------------|
|                                                          |                 | de conducere              | de execuție        |       |                  |              | de conducere         | de execuție |              |          |            |
| 1                                                        |                 | dir executiv              |                    |       | II               | S            |                      |             |              |          |            |
| 2                                                        |                 | director executiv adjunct |                    |       | II               | S            |                      |             |              |          |            |
| <b>Biroul Administrare contracte</b>                     |                 |                           |                    |       |                  |              |                      |             |              |          |            |
| 3                                                        |                 | șef birou                 |                    |       | II               | S            |                      |             |              |          |            |
| 4                                                        |                 |                           | consilier          | I     | superior         | S            |                      |             |              |          |            |
| 5                                                        |                 |                           | consilier          | I     | asistent         | S            |                      |             |              |          |            |
| 6                                                        |                 |                           | referent           | III   | asistent         | M            |                      |             |              |          |            |
| 7                                                        |                 |                           | consilier          | I     | asistent         | S            |                      |             |              |          |            |
| 8                                                        |                 |                           | consilier          | I     | asistent         | S            |                      |             |              |          |            |
| <b>Compartimentul Inspecție domeniu public și privat</b> |                 |                           |                    |       |                  |              |                      |             |              |          |            |
| 9                                                        |                 |                           | referent           | III   | asistent         | M            |                      |             |              |          |            |
| 10                                                       |                 |                           | referent           | III   | asistent         | M            |                      |             |              |          |            |
| 11                                                       |                 |                           | referent           | III   | asistent         | M            |                      |             |              |          |            |
| 12                                                       |                 |                           | referent           | III   | asistent         | M            |                      |             |              |          |            |
| 13                                                       |                 |                           | referent           | III   | asistent         | M            |                      |             |              |          |            |
| 14                                                       |                 |                           | referent           | III   | debutant         | M            |                      |             |              |          |            |
| 15                                                       |                 |                           | referent           | III   | debutant         | M            |                      |             |              |          |            |
| 16                                                       |                 |                           | referent           | III   | debutant         | M            |                      |             |              |          |            |
| <b>Compartimentul Achiziții publice</b>                  |                 |                           |                    |       |                  |              |                      |             |              |          |            |
| 17                                                       |                 |                           | consilier achiziti | I     | superior         | S            |                      |             |              |          |            |
| <b>Biroul Evidență domeniu public și privat</b>          |                 |                           |                    |       |                  |              |                      |             |              |          |            |
| 18                                                       |                 | șef birou                 |                    |       | II               | S            |                      |             |              |          |            |
| 19                                                       |                 |                           | inspector          | I     | superior         | S            |                      |             |              |          |            |
| 20                                                       |                 |                           | inspector          | I     | asistent         | S            |                      |             |              |          |            |
| 21                                                       |                 |                           | inspector          | I     | superior         | S            |                      |             |              |          |            |
| 22                                                       |                 |                           | inspector          | I     | principal        | S            |                      |             |              |          |            |
| 23                                                       |                 |                           | inspector          | I     | asistent         | S            |                      |             |              |          |            |
| 24                                                       |                 |                           | inspector          | I     | asistent         | S            |                      |             |              |          |            |
| <b>Serviciul Unitate locală de monitorizare</b>          |                 |                           |                    |       |                  |              |                      |             |              |          |            |
| 25                                                       |                 | șef serviciu              |                    |       | II               | S            |                      |             |              |          |            |
| 26                                                       |                 |                           | inspector          | I     | superior         | S            |                      |             |              |          |            |
| 27                                                       |                 |                           | inspector          | I     | principal        | S            |                      |             |              |          |            |
| 28                                                       |                 |                           | consilier          | I     | superior         | S            |                      |             |              |          |            |
| 29                                                       |                 |                           | inspector          | I     | superior         | S            |                      |             |              |          |            |

|                                                          |           |                   |     |          |   |                      |    |   |               |
|----------------------------------------------------------|-----------|-------------------|-----|----------|---|----------------------|----|---|---------------|
| 30                                                       |           | consilier         | I   | superior | S |                      |    |   |               |
| 31                                                       |           | inspector         | I   | asistent | S |                      |    |   |               |
| 32                                                       |           |                   |     |          |   | insp. de spec.       | I  | S | nedeterminata |
| 33                                                       |           |                   |     |          |   | insp. de spec.       | IA | S | nedeterminata |
| 34                                                       |           | inspector         | I   | asistent | S |                      |    |   |               |
| <b>Biroul Programe de dezvoltare locală</b>              |           |                   |     |          |   |                      |    |   |               |
| 35                                                       | șef birou |                   |     | II       | S |                      |    |   |               |
| <b>Compartimentul Programe de dezvoltare locală</b>      |           |                   |     |          |   |                      |    |   |               |
| 36                                                       |           |                   |     |          |   | insp. de spec.       | I  | S | nedeterminata |
| 37                                                       |           | inspector         | I   | asistent | S |                      |    |   |               |
| 38                                                       |           |                   |     |          |   | casier               |    | M | nedeterminata |
| 39                                                       |           | inspector         | I   | superior | S |                      |    |   |               |
| <b>Compartimentul Recuperare creanțe</b>                 |           |                   |     |          |   |                      |    |   |               |
| 40                                                       |           | inspector         | I   | asistent | S |                      |    |   |               |
| 41                                                       |           | inspector         | I   | asistent | S |                      |    |   |               |
| 42                                                       |           | referent          | III | asistent | M |                      |    |   |               |
| <b>Compartimentul Resurse umane, relații cu publicul</b> |           |                   |     |          |   |                      |    |   |               |
| 43                                                       |           | inspector         | I   | superior | S |                      |    |   |               |
| 44                                                       |           | inspector         | I   | asistent | S |                      |    |   |               |
| 45                                                       |           | inspector         | I   | debutant | S |                      |    |   |               |
| 46                                                       |           | inspector         | I   | asistent | S |                      |    |   |               |
| <b>Compartimentul Juridic</b>                            |           |                   |     |          |   |                      |    |   |               |
| 47                                                       |           | consilier juridic | I   | asistent | S |                      |    |   |               |
| <b>Biroul Contabilitate</b>                              |           |                   |     |          |   |                      |    |   |               |
| 48                                                       | șef birou |                   |     | II       | S |                      |    |   |               |
| <b>Compartimentul Contabilitate</b>                      |           |                   |     |          |   |                      |    |   |               |
| 49                                                       |           | consilier         | I   | asistent | S |                      |    |   |               |
| 50                                                       |           | consilier         | I   | asistent | S |                      |    |   |               |
| 51                                                       |           | consilier         | I   | asistent | S |                      |    |   |               |
| 52                                                       |           | consilier         | I   | asistent | S |                      |    |   |               |
| <b>Compartimentul Administrativ</b>                      |           |                   |     |          |   |                      |    |   |               |
| 53                                                       |           |                   |     |          |   | muncitor calific II  |    | M | nedeterminata |
| 54                                                       |           |                   |     |          |   | muncitor calific III |    | M | nedeterminata |
| 55                                                       |           |                   |     |          |   | îngrijitor           |    |   | nedeterminata |

| NUMĂR DE POSTURI                                        | TOTAL |
|---------------------------------------------------------|-------|
| Număr total de funcții publice de conducere             | 7     |
| Număr total de funcții publice de execuție              | 41    |
| Număr total de posturi personal contractual de execuție | 7     |
| Număr total de posturi din cadrul instituției           | 55    |

